

**DPTO. 905**  
1ra Planta

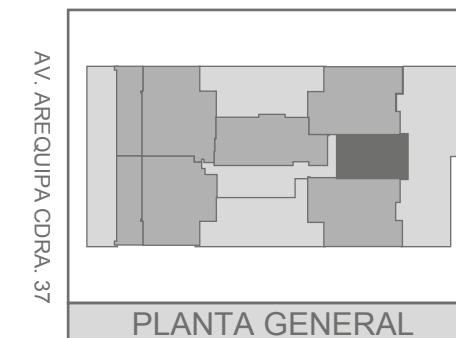
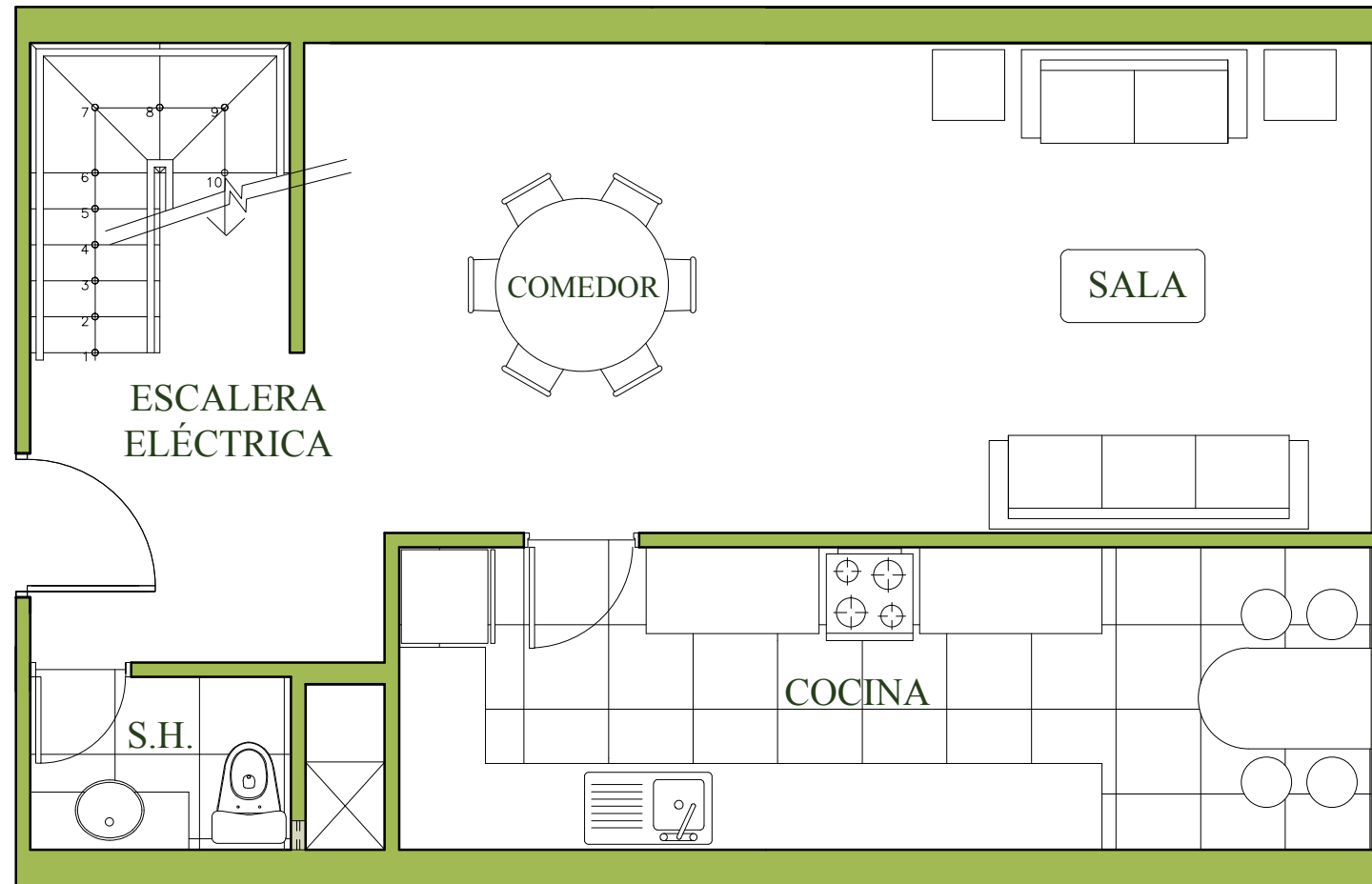

**AREA TOTAL**  
**181.95 m2**

PROYECTO:  
EDIFICIO MULTIFAMILIAR:  
**Alto El Olivar**

UBICACION:  
DPTO: LIMA  
PROVINCIA: LIMA  
DISTRITO: SAN ISIDRO

PROPIETARIO:  
INVERSIONES LEXSON S.A.C.

ESPECIALIDAD:  
**ARQUITECTURA**  
9no PISO

ESCALA: 1/50  
DIBUJO: A.B.C.

FECHA: JULIO 2015  
LAMINA:

**DPTO**  
**905**

**A-1**

TODAS LAS MEDIDAS SON REFERENCIALES PUEDEN HABER VARIACIONES MINIMAS POR MOTIVOS ESTRUCTURALES U OTRAS ESPECIALIDADES