

**DPTO. 1001**  
Azotea

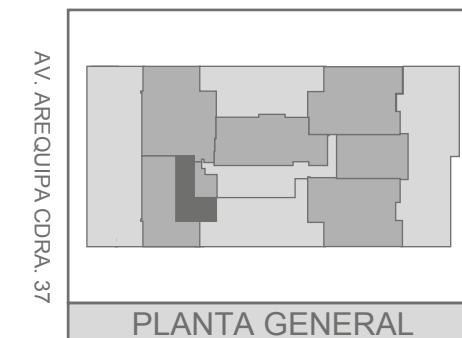
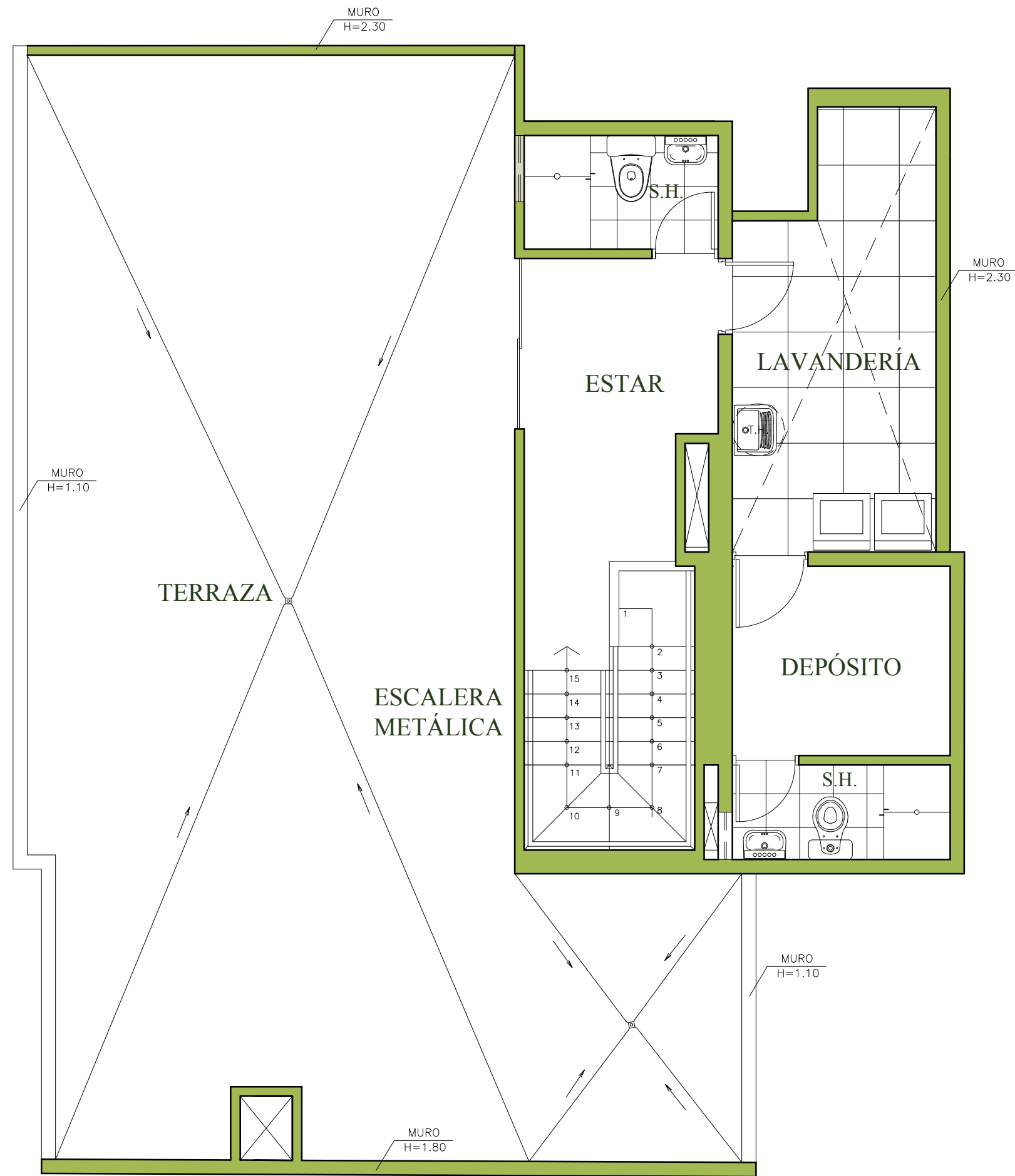

TODAS LAS MEDIDAS SON REFERENCIALES PUEDEN HABER VARIACIONES MINIMAS POR MOTIVOS ESTRUCTURALES U OTRAS ESPECIALIDADES

**AREA TOTAL**  
**210.26 m2**

PROYECTO:  
EDIFICIO MULTIFAMILIAR:  
**Alto El Olivar**

UBICACION:  
DPTO: LIMA  
PROVINCIA: LIMA  
DISTRITO: SAN ISIDRO

PROPIETARIO:  
INVERSIONES LEXSON S.A.C.

ESPECIALIDAD:  
ARQUITECTURA  
AZOTEA

ESCALA: 1/50 DIBUJO: A.B.C.

FECHA: JULIO 2015 LAMINA:

**DPTO**  
**1001**

**A-2**